【学習名】

校歌を合奏しよう

音楽

【目的・対象児童の特性】

リズムに合わせて演奏する楽しさを感じる。

教材教具の写真

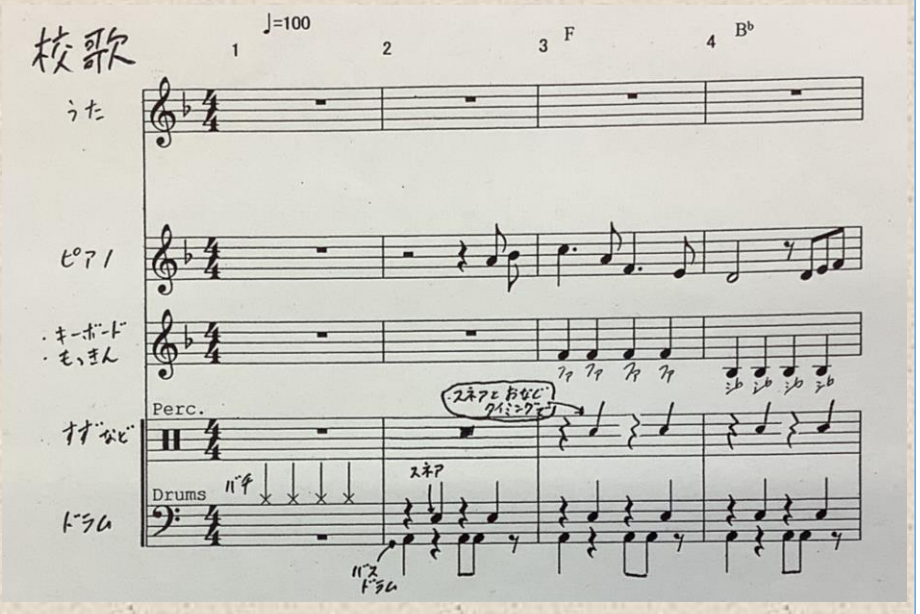

材料

- （できれば）PC、楽譜作成ソフト
- （上記が無ければ）楽譜の紙、筆記具

作り方

(1)音楽室にある楽器を確認する。

(2)校歌のピアノ伴奏譜をもとにして、児童生徒が演奏できる程度に編曲する。

(3)楽譜作成ソフトがあれば、入力する。なければ、書く。

※楽譜作成ソフトで音源作成もできれば、それに合わせて練習できるので便利です。